



**OFFERTA FORMATIVA  
I.R.A.S.E. VITERBO  
2022-23**

Percorsi Formativi rivolti  
al Personale Docente e ATA

*Nuovo*



**PEI**

**PIANO  
EDUCATIVO  
INDIVIDUALIZZATO**

**8 ORE  
IN  
PRESENZA**

I CORSI SI CONFIGURANO COME ATTIVITÀ DI FORMAZIONE AI SENSI DELL'ART. 64 DEL CCNL Scuola. AL TERMINE DEL CORSO VERRÀ RILASCIATO ATTESTATO DI FORMAZIONE IRASE, ENTE QUALIFICATO PER LA "FORMAZIONE". È RICONOSCIUTO DAL MINISTERO DELLA PUBBLICA ISTRUZIONE CON DECRETO DEL 23.05.02 (D.M. 177/100) E DEL 05.07.05 PROT. N° 1222.

**PER INFO DETTGLIATE SUL  
CORSO E/O  
PER PRENOTAZIONI  
TEL. 392 8280604  
(CHIAMARE DOPO LE ORE 16:00)**

**La forza del NOI, il senso del FARE**

**Corso Italia, 68 - 01100 Viterbo**



0761 326089



340 6649152 (per urgenze reperibilità h/24 festivi inclusi)



ssomigli@uilscuola.it - viterbo@uilscuola.it



www.uilscuoladiviterbo.it



## OFFERTA FORMATIVA I.R.A.S.E. VITERBO 2022-23

Percorsi Formativi rivolti  
al Personale Docente e ATA

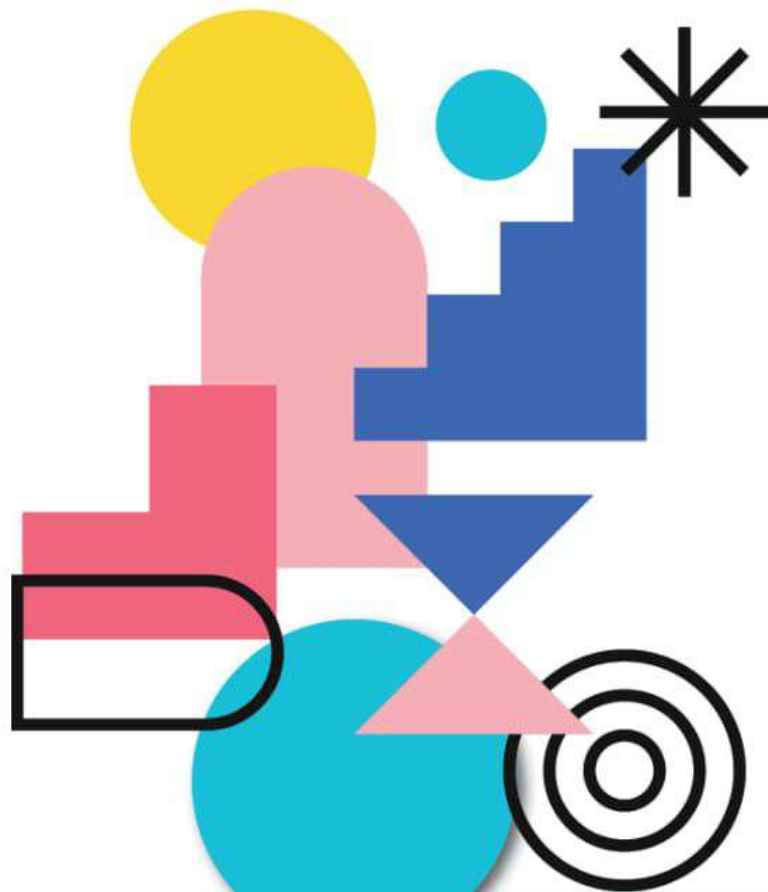

- **Corso di preparazione - VIII ciclo TFA Sostegno**  
(20 ore in presenza)
- **Corso "IL NUOVO PEI"**  
(8 ore in presenza)
- **Corso per D.S.**  
(30 ore in presenza)
- **Corso per Assistenti Amministrativi**  
(22 ore in presenza)
- **Corso di Musica e Movimento in gioco**  
(12 ore in presenza)
- **Corso D.S.G.A.**  
(corso in presenza)
- **Corso Inglese (vari livelli)**  
(in presenza e con rilascio certificazione)
- **Corso 4 moduli Certificazioni Informatiche**  
(ore in presenza)
- **Corso di Italiano per stranieri**  
(ore e modalità da concordare)

I CORSI SI CONFIGURANO COME ATTIVITÀ DI FORMAZIONE AI SENSI DELL'ART. 64 DEL CCNL. Scuola. AL TERMINE DEL CORSO VERRÀ RILASCIATO ATTESTATO DI FORMAZIONE IRASE, ENTE QUALIFICATO PER LA "FORMAZIONE". È RICONOSCIUTO DAL MINISTERO DELLA PUBBLICA ISTRUZIONE CON DECRETO DEL 23.05.02 (D.M. 177/100) E DEL 05.07.05 PROT. N° 1222.

**PER INFO DETTGLIATE SUI  
SINGOLI CORSI O  
PER PRENOTAZIONI**

**TEL. 392 8280604**  
(CHIAMARE DOPO LE ORE 16:00)

## La forza del NOI, il senso del FARE

**Corso Italia, 68 - 01100 Viterbo**

- ☎ 0761 326089
- 📞 340 6649152 (per urgenze reperibilità h/24 festivi inclusi)
- ✉ [ssomigli@uilscuola.it](mailto:ssomigli@uilscuola.it) - [viterbo@uilscuola.it](mailto:viterbo@uilscuola.it)
- 🌐 [www.uilscuoladiviterbo.it](http://www.uilscuoladiviterbo.it)